

2024-12-09

Markanvändningsutredning

Markanvändningsutredning för del av fastigheten Askim 30:1. Delen som avses är belägen direkt öster om Askims fornborgsväg och mellan fastigheterna Askim 4:18 och 212:11.

Den tidigaste kända användningen av marken är den stenåldersboplats som fornminnesmarkerats på senare kartor (under 1900 tal). Därefter förflyttar vi oss fram till runt 1800.



Ovan kartan från utmarksskiftet upprättad 1799. Vi ser området ungefärligt inringat med blått. Området är en del av utmarken och inga byggnader eller annan aktivitet kan urskiljas. Lantmätaren har i handlingarna angett att socknen saknade skog varför marken antagligen var gräs eller ljungbevuxen.

495. Utterbeiter intag	17	1	21	"	1799	7	"	"	4,667
496. Trälås dalden	18					34	"	"	11,333
497. Trällaren	16					9	24	"	5,000
498. Trällåsdal öster om landsvägen	14	27	4		1799, 167				
499. Dito väster om landsvägen	12					16	24		12,667
500. Trällåsidan									
501. Båttmanstorp, det öfre	2	3			1799, 000				
502. Dito mellersta	22	4	2		1799, 167				
	22	4	1		1799, 167				

I beskrivningen till kartan anges inget särskilt bara: Trollåsdal väster om landsvägen.

Om man förflyttar sig fram till tiden för laga skiftet 1848 så ser vi att inte mycket har hänt sedan sist.

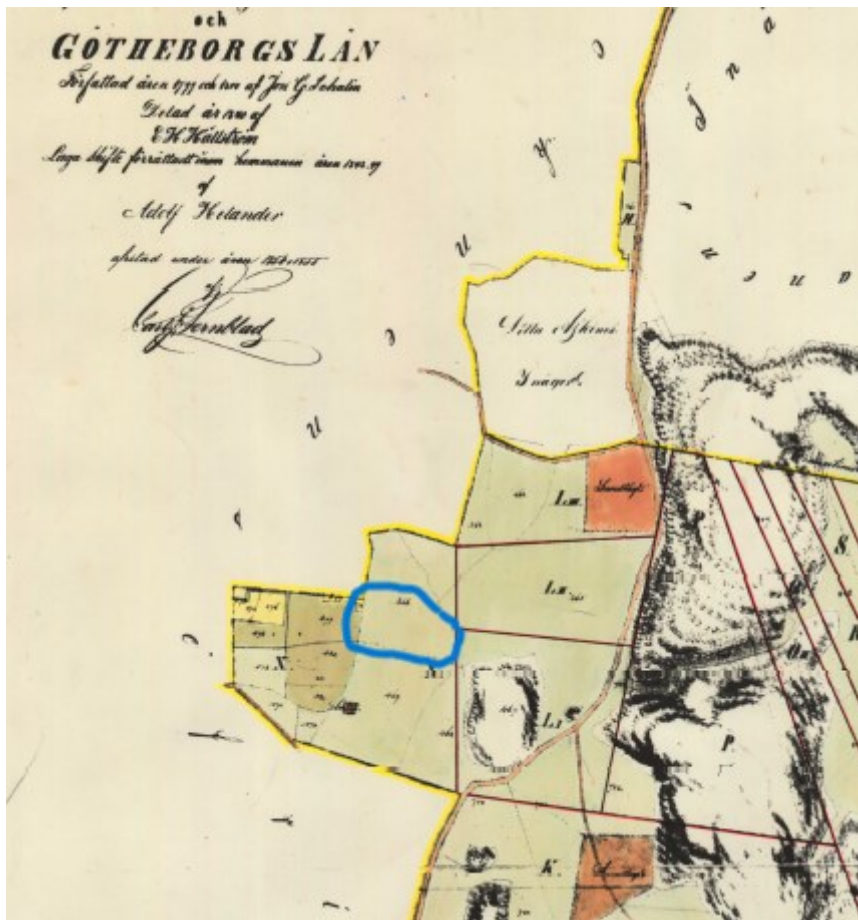

Området inringat med blått.

Mellan laga skiftet och början på 1900 talet vet vi att området med tidens anda planterades med skog. Företrädesvis furu men även i viss mån gran. Något aktivt skogsbruk kom aldrig att bedrivas då tiderna förändrades och kringliggande ytor allt mer styckades av till tomtmark.

462	o	Solidslider, mad	6			1.19	0,300
463	o	o, backar	25			1.175	1,980
464	o	o, berg	100			2	0,020
465	o	o, packar	10			9.12	89,000
466	o	o, o	16			2.20	5,250
467	o	Skäringsfjäll, berg	100			2.21	0,850
468	o	Tuftas dalden	5			1.405	12,500

Beskrivningen anger Solidslider, backar och inget mer. Området således orört sedan 1799.

Om vi sedan förflyttar oss fram till 1930 talets ekonomiska karta kan vi se att norr om området (blått) ett antal tomter tillkommit. På vårt område har en fornminnesmarkering satts ut. Denna markering avser den fornlämning som i dagarna kommer att förundersökas och som nämnts tidigare. I övrigt torde området varit orört sedan laga skiftet.



Vi ser också att området ovanför är orört. Åkrarna som finns ligger en bit ifrån. Husen som ligger direkt i norr är till övervägande delen fritidshus. Dessa kommer att rivas under 60-70 talet och ersättas med permanentus.



Kartan ovan är den ekonomiska från 1974. Vi är nu framme i modern tid och vad som händer är nu känt.

Vi ser att området fått sin nuvarande form. Gångbanan som går i norr har börjat ta form. I detta läge är den ännu inte asfalterad. Det gör kommunen i ett senare skede varvid den delvis också får trappor. I söder har ledningsschakt tagits upp och ledningar lagts ner.

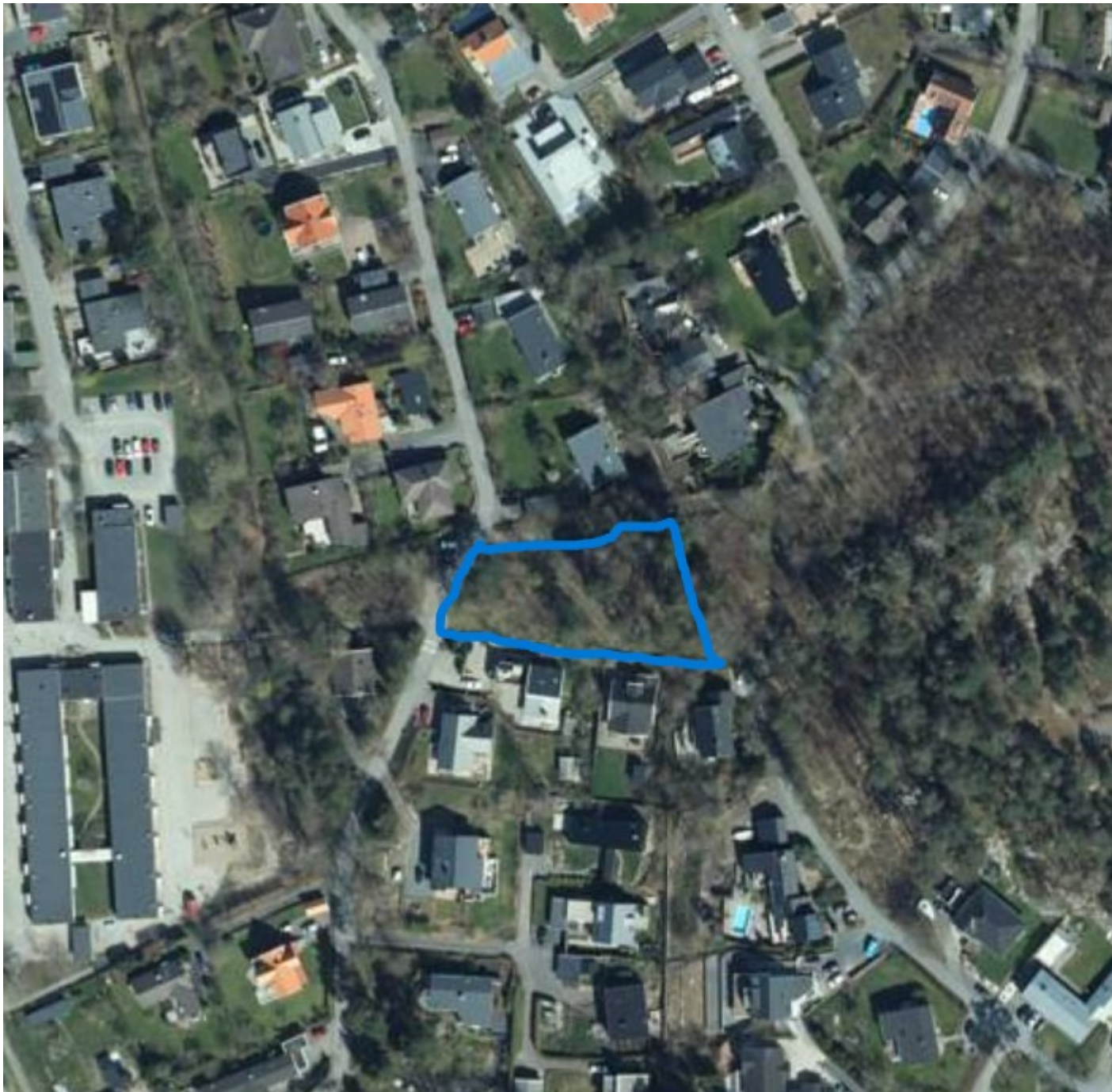

Området för något år sedan

Det som ser ut som en väg över tillkom i samband med att fastigheten 212:10 byggdes. Därefter har fastighetsägaren olovandes då och då kört över 30:1. Några bilar har inte parkerat där. I övrigt ser det ut som tidigare.

Utifrån ovanstående kan konstateras med stor säkerhet att marken inte brukats eller använts i någon verksamhet utöver vad som ovan framkommit. Detta är då stenåldersboplats, ljung/gräsmark och skog.

Utifrån ovanstående användning torde inte någon markförorening kunna finnas varför ytterligare utredning inte skulle kunna leda till något.

Henrik Hellegren